F. V.

TRESORE
1 -1
17
20

Monsieur
Raynaud Ajus.
à Etroussat
(Allier)

OUVRE-VITE - BR. S.G.D.G - MOD. DÉPOSÉ

ETROUSSAT
17
ALLIER

Ex Raynaud Denis Frédéric
213e d'infie 14e Cie S.P. 204

Ce 1er janvier 1916

Bien chers Parents

Hier matin j'ai reçu votre colis son contenu était au complet et en bonne état merci beaucoup — et dans la journée j'ai également eut possession de la lettre de Nimie, c'est avec plaisir que je vous lis tous en bonne santé, malheureusement il en est pas de même d'Eugène mais j'espère bien, le voir bientôt rétabli et enfin revenu en France où cette fois il serait peu-être contenu d'y rester.

Elle m'annonce aussi la mort d'Antoine Sable, mais elle me m'explique pas s'il a été blessé ou mort de maladie, c'est encore malheureusement une victime de la guerre, quand la fin ! — Vers moi la santé est toujours merveilleuse. Je vous quitte pour aujourd'hui dans l'espoir de

vous embrasser bientôt recevez l'affection

de votre fils qui vous aime

Théodore

POST

PARIS — Le Petit Palais.



CARTE POSTALE

La Correspondance au recto n'est pas acceptée par tous les pays étrangers.
(Se renseigner à la poste)



Le 25 janvier 1916

Correspondance

Mon cher Frédéric
C'est avec un peu de retard
que je réponds à ton aimable
[illegible]te. Je t'ai annoncé que
[illegible] allez en permission;
[illegible] aujourd'hui je suis de retour
[illegible] soit changer de secteur
[illegible] ne c'est pas la direction
[illegible] revoir et à bientôt de
[illegible] nouvelles. Ton frère qui
[illegible] et t'embrasse Raynaud

Adresse

Monsieur Raynaud
Frédéric au 213e d'7 fer
17e Compagnie
secteur Postal 17e 141.

THESORET POSTES * 26 - 1 16 * 140

PARIS — L'Arc de Triomphe des Tuileries.



CARTE POSTALE

La Correspondance au recto n'est pas acceptée par tous les pays étrangers
(Se renseigner à la poste)

TRESORETPOSTES 19 JANV 16 58

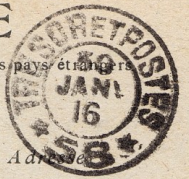

Le 29 Janvier 1916.

Correspondance

Mon cher Frédéric
Je suis de retour de permission
et à mon arrivée à fallut
quitter pour aller à l'arrière
chaque jour nous faisons de
bonnes étapes. Je suis toujours
en bonne santé et j'espère
que tu es de même. Ton frère
qui t'aime Raynaud.

Adresse

Monsieur Raynaud
Frédéric 213e Infanterie
17e Compagnie
Secteur Postal 141.


1978. En Berry. - Bency-sur-Craon. — Le Château, près l'Eglise

Carte Postale

Tous les pays étrangers n'acceptent pas la correspondance au recto *(Se renseigner à la Poste)*

NERONDES 16 20 20-3 16 CHER

20-3-16

CORRESPONDANCE

Bonjour les gars
comment allez vs. bien
comme je l'espère.
et toi mon vieux Frédéric
as tu passé une bonne
permission. Quant à
moi jusqu'à présent
ça marche on ne peut
mieux. Recevez tous
les quatre une cordiale
poignée de main sans
oublié ~~ce~~ vieux Angel

ADRESSE

Mr Frédéric Raynaud
213 régt d'infie
17 cie
Secteur Postal 141

A. Auxenians, éditeur, Bourges


ÉTROUSSAT – Rue de la Poste
Chanard, hôtel et tabacs, Étroussat (Allier)

CARTE POSTALE

CORRESPONDANCE

Le 24 Mars 1916

ADRESSE

Cher Frederic

Je reponds a ta carte de lundi dernier que j'ai recu avec plaisir

Ou penses tu aller c'est peut etre que vous aller permuter avec ceux qui sont sur Verdun car il y en a ici qui etait sur Verdun et qui partent en Alsace En attendant le plaisir de te lire Reçois nos meilleurs amitiés

Maurice

Monsieur Denis

Raynaud 213me

de ligne 17me Compagnie

Secteur Postal N° 141


Je porte
Bonheur

CARTE POSTALE

Correspondance — Adresse

Etroussat le 7 Avril 1916

Cher Prédi[illegible]

Mes parents te souhaitent bien de le rejoindre à Bientôt de tes nouvelles.

Je réponds à ta dernière carte qui nous a fait plaisir d'apprendre de tes bonnes nouvelles. Quand à nous la [illegible] est toujours excellente et désire [illegible] ma présente te trouve [illegible] Bien à toi

Clémentine M

PARIS

Le Palais du Trocadéro



Dimanche 2 Avril 1916

CARTE POSTALE

La Correspondance au recto n'est pas acceptée par tous les pays étrangers
(Se renseigner à la poste)

Mon cher Frédéric

Correspondance

Hier, j'ai reçu sa carte datée du 28
c'est toujours avec une grande joie
qu'and je reçois de tes bonnes nouvelles
et voir aussi, que tu étais assez tranquille
peut-être, comme ayant quitté la
montagne, tu te trouveras mieux.
Mais tout cela ne fait rien prévoir !
Quand penses tu ? Peut-être comme moi, tu
en sais rien. Je te quitte pour aujourd'hui

Adresse

M

en te souhaitant bonne santé. Reçois d'un frère qui t'aime de nombreux baisers. J. Raynaud

Un bonjour des copains

PRESSOR ET POSTES * 3-4 16 58 *


J.K
140

Troussat le 29 Avril 1916.

Cher Frederic

je viens de recevoir de
tes bonnes nouvelles ainsi
que celles de ton frère Joseph.
Chez nous tout va bien.
je vais te dire qu'il va
y avoir un autre mariage
le père de Marie Louise
Cuvinet avec une femme
de Saint Pourcain,

~~[illegible]~~ La personne
qui a fait ces mau-
vaises lettres reste
introuvable mais
il faut bien espérer
qu'elle se trouvera
Bien plus de nouveau à te dire
je te quitte ~~pour~~ aujour-
d'hui et te serre la main
ainsi que mes parents

Clémentine


ÉTROUSSAT — Château de Douzon
Vue des Jardins
Chanard, hôtel et tabacs, Étroussat (Allier)

CARTE POSTALE

16

CORRESPONDANCE

Cher Frédéric

ADRESSE

Je réponds à ta bonne carte qui nous a fait à tous plaisir d'apprendre de tes bonnes nouvelles, je viens d'en recevoir aussi de Joseph il dit qu'il se trouve lui aussi ou l'on se bat bien probablement sur V. Ces jours derniers beaucoup y ont été transporté, ce sera peut être une bataille décisive il serait à souhaiter. Tu me demandes si les mauvaises langues marchent toujours et bien c'est toujours pareil peut-être encore pire. Mes parents te souhaitent bien le bonjour

Bien a toi

Clémentine


SOUVENIR
D'ETROUSSAT
881

Thoussat le 2 juin 16

Cher Frédéric

Reçu de vos bonnes nouvelles avec plaisir, et merci de la jolie petite branche de muguet que vous m'avez envoyer. Je vois que la température d'Alsace est bonne pour le muguet. Nous avons de bonnes nouvelles de mes frères, mais mon beau frère, ainsi que votre frère Joseph sont sous la fournaise de V... Espérons que malgrés tant de périls et souffrances, qu'ils en sortiront sain et sauf. Que Dieu la vieuille.

J'espère que vous n'aurez pas a voir pareil carnage.

Bien des choses de la part de mes parents, ainsi que de Baconnet qui se fait des cheveux.

Mes bons souvenirs. Clémentine Roudie

Confrère qui t'aime

113. La Grande Guerre 1914-15 - REIMS (Marne)
Coin de la rue des Cordeliers et de la rue de l'Université
après les bombardements.
Visé Paris 113



BENOIST, éditeur, Châlons-sur-Marne.

Le 26 Mai 1916

CARTE POSTALE

Cher Frédéric

CORRESPONDANCE

ADRESSE

M

Imp. R. PRUVOST 159, r. Montmartre - Paris

A.-F. LACEAU, éditeur, Toulouse.

CARTE-LETTRE

ETROUS
15 -10
4 -6
16
ALLIER

Monsieur Frederic Raynaud
2 38ème d'Infie 17ème Cie
Secteur Postal No 55

J. 58

Dimanche

4/6/16

Cher frère –

– Je suis en retard pour te répondre aussi aujourd'hui dimanche je viens t'écrire cette p^te carte – Ce n'est pas que j'ai quelque chose d'interessant à te raconter non car si c'est toujours cette même vie vers toi il en est bien de même vers nous – Avec le travail l'inquiétude qui nous tenaille – hélas! quand serons nous au bout de cette terrible lutte? quand aurons nous retrouvé le calme? Ah! je ne le sais guère.

– Joseph est en ce moment vers Verdun je crois. je le plaind de tout mon coeur j'y pense souvent non sans angoisse – Victor est sur le front depuis la semaine dernière – Secteur 173 – Adieu à la tranquillité de son coté – Mon frère va toujours bien il a ecrit ce matin – J'espère cher vieux frère que ta santé est toujours très bonne – Bonne chance toujours mes voeux vous accompagnent tous – En attendant ce jour lointain reçois de cette p^te soeur éprouvée ses bons baisers. Marie.

VOISINS-le-BRETONNEUX (S.-et-O.) - Vue pittoresque, Route de Châteaufort - Le Réservoir

parc organisation automobiles Versailles
section T. M. 604 ~~voisin le bretonneux~~



Edit. Dosne

Voiron le Bretonnoux le 6 juin 1916

CARTE POSTALE

CORRESPONDANCE

ADRESSE

Mon cher frère

Je suis incorporé comme mécanicien à la 604 T. M.

Nous sommes pour une huitaine de jours dans ce patelin pour préparer nos camions pour partir puis on les embarquera pour Marseille où nous irons les reprendre puis on prendra le bateau pour Salonique

Si Dieu veut que j'en revienne qui aurait cru que j'aurais fait un pareil voyage en mer espérons que les efforts combinés des Alliés auront vite raison de ces maudits boches pour que bientôt je puisse revenir au pays en attendant ce plaisir je t'envoie mes meilleurs baisers

Ernest Eugène

Ex.
Raynaud
D. 213 Dal
17 en Cd 1/1 179

ETROUSSAT
ALLIER
18 20
23-6
16

Monsieur

Raynaud Ayus

à Etroussat

Allier

Ce 20 juin 1916

Bien chers Parents

Je viens de recevoir votre lettre du 17 et le colis annoncé son contenu était au complet merci; c'est toujours avec joie que je vous lie en bonne santé, mais, comme vous je suis sans nouvelle de Joseph depuis déjà longtemps; sa dernière lettre qui m'est parvenue était datée du 6 juin, il me disait qu'il ne ferait pas bon gêtre! enfin!.. j'espère bien que ce retard est dût au manque de communications et qu'avant peu nous aurons le bonheur de le lire. En ce moment je suis en première ligne, encore 2 jours à faire et nous retournons à l'arrière pour quelque jours, la tranquillité que nous allons avoir serait bien gagné car notre nouvel emplacement n'est pas de tout repos, il y a beaucoup à faire.

Je vous quitte pour aujourd'hui à bientôt plus longuement et en espérant que bientôt nous serons tous réuni recevez tous chers Parents mes bons baisers.

Andor

CORRESPONDANCE
DES ARMÉES DE LA RÉPUBLIQUE

CARTE EN FRANCHISE

IMPR. NAT. — **Modèle A² pour les soldats au dépôt du corps ou à demeure** dans une localité.

EXPÉDITEUR :

Nom et prénoms : Raynaud D. O.

Grade : D

Régiment ou Service } 213 m inf.

Compagnie, ~~Escadron~~, ~~Bataillon~~, ~~Section~~, etc. } 17 m

Dépôt du Corps } 179

Secteur Postal

Résidence fixe

(Les indications ci-dessus sont à reproduire dans **l'adresse de la réponse.**)

Adresse :

M Onsieur

Raynaud Dr

à Etroussat

Allier

TRESOR ET POSTES * 1 -7 16 * 179

ETROUSSAT 18 7 16 ALLIER

TRESOR ET POSTES * 1 -7 16 * 179

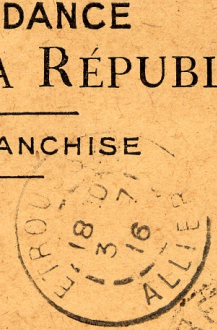





Cette carte doit être remise au vaguemestre. Elle ne doit porter aucune indication du lieu d'envoi ni aucun renseignement sur les opérations militaires passées ou futures.
S'il en était autrement, elle ne serait pas transmise.

ROUSSAT 7 30 4 -7 16 ALLIER

PARTIE RÉSERVÉE À LA CORRESPONDANCE.

Ce 30 juin 1916

Bien chers Parents

Après 20 jours de silence je viens de recevoir des nouvelles de Joseph. sans doute qu'il vous a écrit aussi, il vut bien c'est l'essentiel, vers moi tout marche pour le mieux, actuellement je suis à l'arrière mon regt. est en réserve d'armée; nous sommes appelés à aller où ça donnera mais ça ne fait rien nous sommes mieux qu'à la tranchée; j'espère que vous êtes tous en bonne santé à bientôt de vous embrasser votre fils dévoué Lindor

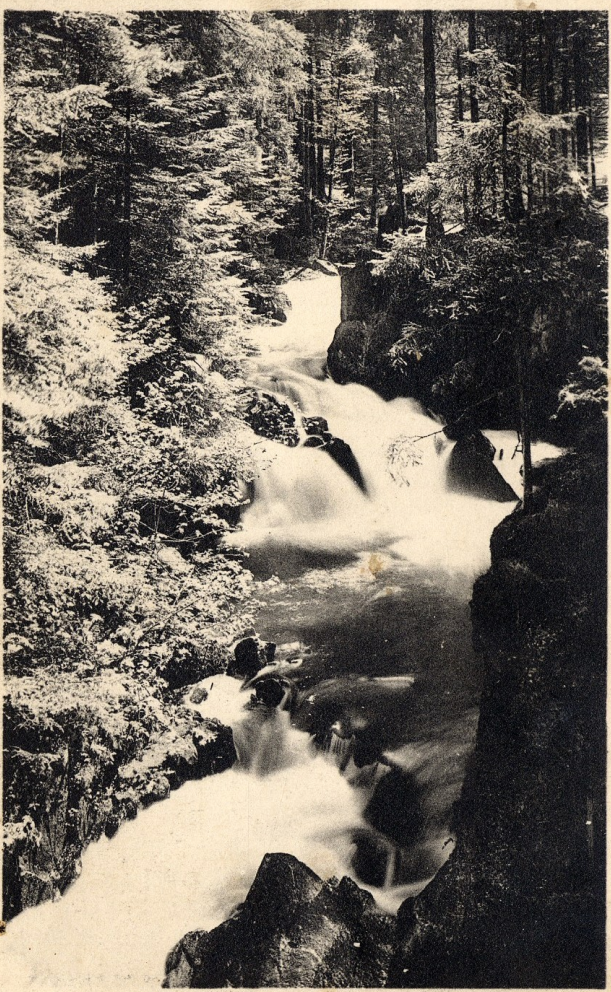

278 GÉRARDMER. — LE SAUT DES CUVES LL

Je suis à l'heure actuelle au 216e d'Infie 13e secteur 58.

Mercredi le 5 Juillet 1916.
de main des [illegible]

CARTE POSTALE

CORRESPONDANCE Mon cher Frédéric DRESSE

Depuis quelques jours, je n'avais pas de nouvelles de toi, et c'est hier que j'ai reçu ta lettre datée du 30 Juin, et je t'assure que c'était avec joie que je l'ai lu en bonne santé. Hier j'étais de passage dans le patelain indiquée par la carte, le séjour n'a pas été long, arrivé hier vers les onze heures et reparti ce matin à 4 heure en s'appuyant toujours des V.es dans les pattes, et aujourd'hui nous prenons la direction des tranchées; n'en doute pas, je suis dans les Vosges et j'ai changé de régiment et par conséquent d'adresse

LEVY Fils & Cie, 44, Rue Letellier Paris


Bon Souvenir.

CARTE POSTALE

CORRESPONDANCE

Ce 1er 12.16

Mes bonnes Amitiés

Clémentine...

ADRESSE

Fred

Monsieur Raynaud

213ème D'Inf.ie 12ème Comp.ie

Secteur

179

RÉPUBLIQUE FRANÇAISE

Correspondance militaire

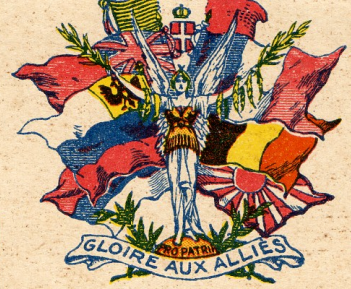



EXPÉDITEUR

Nom Raynaud Yves

Régiment 213e

Bataillon ou escadron 5

Compagnie 14 Section 5

Secteur postal n° 204

Je suis avec vous



Mr Raynaud Yves

à Broussat

Allier

Imp. I. L. Paris.

Modèle déposé.

Ce 4 – 10bre – 1916

Bien chers Parents

Hier j'ai reçu votre colis qui contenait un poulet et du fromage le tout était en bon état merci.
J'espère que vers vous la santé est bonne, quand à moi tout marche bien, je suis en de nouvelles positions et c'est assez calme manque de temps termine ça bientôt plus longuement
Je vous embrasse tous Fredonis


JK
9.562/1
A celui qui se bat, que ma tendresse inspire
Un retour triomphant vers celle qui l'admire !

Ce 4.12.16

Cher Frédéric

Votre petite carte du 22 a été la bienvenue, elle si gentille du reste.

Polyte va toujours de mieux en mieux il devait commencer à se lever hier Dimanche. Dans ma prochaine carte, je vous dirais ~~comment~~ s'il ne souffre pas trop pour marcher. Nous avons toujours des bonnes nouvelles de mes frères. Ont attendu Jean-Marie en permission tous les jours ainsi que Lucien. Bien des choses de la part de mes parents ainsi que de Baconnet.

Recevez cher Frédéric mes sincères amitiés et plus affectueuses pensées

Clémentine.

Paris, Numéro au Verso

A. H. KATZ
Rueil

Monsieur Raynaud
213ème d'Infie 17me Cie
Secteur
204

Pardonnez mon griffon je fait vite ?

S. M.

TRESOR ET POSTES
9 -12
16
204

Monsieur
Raynaud Agus.
à Etroussat
(Allier)

ETROUSSAT
16
ALLIER

6x Raynaud Dom Fidèle 21 3e
Sinf. 14e Cie 1 p. 204

Ce 8 - 10bre 1916

Bien chers Parents

Je viens de recevoir la lettre de Bibine qui me donne de vos bonnes nouvelles, mais il n'en est pas de même de Georges cela était à prévoir car tout ceux qui monte la faction depuis le début, il n'y en a guère qui n'attrape pas de rhumatisme ensuite. espérons qu'il n'y aura pas de suite, si seulement il pouvait passer l'hiver au chaud et après une bonne convalescence qui l'aiderait à se remettre plus vite, après adviendrait que pourrait

peu être bien que cette maudite
guerre ne vait pas durer
indéfiniment.
Vers moi ça ne marche pas
trop mal jusque là j'ai
pu m'éviter de prendre
la garde au créneau et
j'espère bien passer la mauvaise
saison ainsi, voilà pourquoi
je ne me suis pas laissé tenter
par l'appât des galons qui
ne sont pas toujours bons.
Joseph ne m'a pas encore
écrit depuis qu'il est à l'amb-
-ulance mais j'espère bien
recevoir de ses nouvelles bientôt
si seulement il pouvait avoir
une permission à sa sortie
peu être que nous aurions
la chance de nous voir en
permission, car j'espère si
cela continue à marcher
aller vous voir en courant

janvier, il a parrut une note
disant que tout ceux du début
de la guerre devaient être allé
en permission pour la quatrième
fois avant le 12 fevrier 1917.
j'ai reçu le colis que vous me
parlez je vous l'ai écrit du reste
sans doute qu'a l'heure qu'il est
vous étant en possession de ma
carte
Rien de nouveau a vous apprendre
en attendant cette fin si attendue
que je ne vois malheureusement
pas venir recevez bien chers parents
l'affection et bons bain de votre fils
P.S. bonjour a la Lorette. Fr. Dan

T. M.

Monsieur

Raynaud Ajus.

à Etroussat

(Allier)



ETROUSSAT
5 16
ALLIER

S. p. 204

Ex. Raynaud D. T. 213 : Vinf. 14 : 6 ½



Ce 19 - 10bre 1916

Bien chers Parents

Il me semble qu'il y a
déjà quelque temps que je
n'ai pas reçu de vos nouvelles.
Cependant j'aime à croire que
vous êtes toujours, tous en
bonne santé; Joseph non
plus ne m'a pas écrit
Depuis plusieurs jours, peut-être

a-t-il changé d'adresse et de domicile ?

Quand à moi, je me porte au mieux du possible ; nous sommes aux tranchées pour une huitaine de jours ; hier-soir la neige a commencé à tomber et ce matin il y en a une belle épaisseur ; malgré cela il ne fait pas extrêmement froid.

Je n'ai rien de bien nouveau à vous annoncer je termine donc en vous envoyant à tous mes meilleurs baisers.

votre fils dévoué

Frédéric

P. S. Le bonjour à la Lonette

EXPÉDITEUR :

Raynaud D. S.
213e d'infie
17e Cie
S.Gr. 204

CARTE POSTALE

" QUAND MÊME "

FRANCHISE MILITAIRE

JOFFRE

POSTES
23-12
16
204



UN BRAVE POILU

Frédéric Raynaud

ADRESSE :

Monsieur et Madame
Raynaud Agus
à Etroussat route Barberier
Allier

ÉDITION E. MAYER, 49, FAUBOURG DE FRANCE, BELFORT.



Ce 22 - 16bre 1916

Bien chers Parents

Je suis en possession de la lettre de Nimis datée du 16, c'est toujours avec joie que je vous lis en bonne santé, j'ai également reçu des nouvelles de Joseph, il me dit aller mieux.
Dern - moi rien de changé, la santé est toujours bonne.
En attendant d'être tous réunis je vous embrasse tous

Frideric

Monsieur

Raynaud Ayns.

à Etroussat

(Allier)

TRESORE * 30-12 16 * 204 * S

ETROUSSAT 18 10 2 17 ALLIER

ETROUSSAT 5 3 17 ALLIER

Ext Raynaud Dr. 2,33 d'injs 14e Cie

S. P. Lob







Ce 29 - 10bre - 18.

Bien chers Parents,

Je ne vous avais pas parlé du colis que vous m'aviez annoncé par - ce que je ne l'avais pas reçu, mais ce matin il m'est arrivé; son contenu était au complet et en bon état merci! J'aime toujours a croire que vous - vous la santé est bonne

Quand à moi je me porte bien. Je suis encor en Prusse mais en réserve dans un pays évacué par les civils les maisons du reste sont en partie démolis par les obus. Après plusieurs jours de pluie le temps, ici, semble se remettre au beau, il est que temps car l'eau commençait à nous gêner beaucoup

Avec de bien nouveau à vous apprendre je vous quitte donc pour aujourd'hui, en attendant d'être parmi vous

je vous embrasse tous

Teudrey


66
Joyeuse Année
Watteau

Ce 29.12.16

Cher Frédéric

Je ne peux laisser passer
ce nouvel an sans venir vous
offrir mes vœux et souhaits : que
santé et bonheur.
Que la nouvelle année nous donne
cette paix si désirée et si attendue de tous.
Mes parents se joignent à moi
pour vous offrir leurs meilleurs vœux

Plus sincères Amitiés

Clémentine Poulier

PRINTED IN FRANCE