

Classe de recrutement 1909 1 -

Modèle n° 30.
Art. 63 de l'instⁿ ministérielle
du 30 juin 1910.

Numéro au registre
ou
à la liste matricule. } 1368

N° 96
de la Nomenclature spéciale.

FASCICULE DE MOBILISATION.

(Modèle Z.)

13 RÉGION.

Classe de mobilisation :

1909

SUBDIVISION

MONTLUÇON

Nom
et prénoms. {

Richard
Abel

Né le 6 février 1889 à Montvicq

Profession : Restaurateur

Grade : (1) Adjudant

Domicilié à Montvicq

Canton de Montmarault

Département d' ALLIER

SANS AFFECTATION

VOIR L'ORDRE POUR LE CAS DE MOBILISATION
PAGE 3 DU PRÉSENT FASCICULE.

(1) Porter sur cette ligne la mention « Service auxiliaire » pour les hommes appar-
tenant à ce service.

Paris 32 rue St Marc 2

Vu et inscrit
au fichier
de résidence.

— 2 —

— 3 —

ORDRE

POUR LE CAS DE MOBILISATION.

En cas de mobilisation portée à la connaissance des populations par voie d'affiches ou de publication sur la voie publique, le porteur du présent fascicule restera provisoirement dans ses

foyers et ne se mettra en route qu'après réception d'un ordre d'appel lui indiquant le corps ou service à rejoindre, le lieu de convocation, les jour et heure de présentation.

A. MONTLUÇON, le **1 NOV 1927**

Le Commandant du Bureau de recrutement.



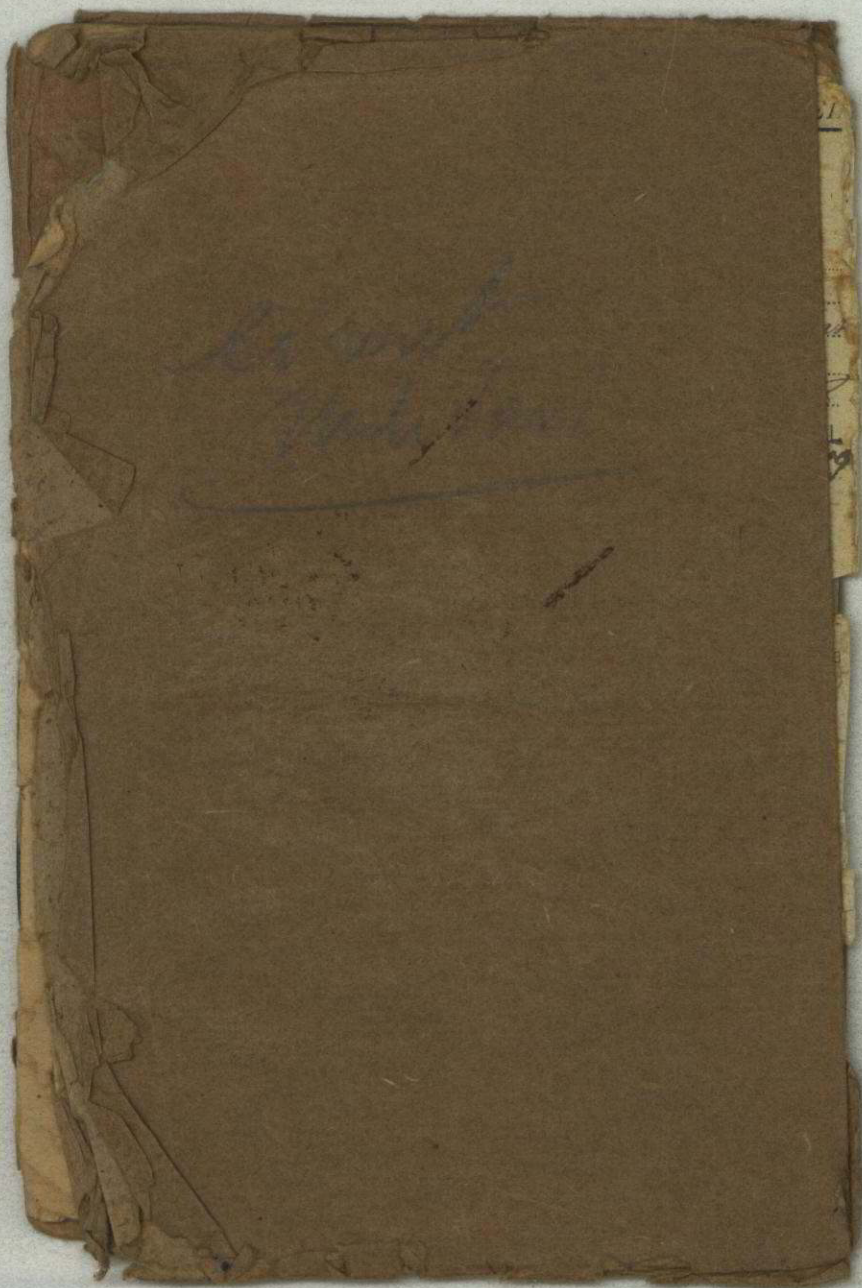

de son livret
avile.
immédiatement la déclara-
à résidence.

LOI DU 21 MARS 1905

ables aux hommes dans leurs foyers.

réservistes pères de quatre enfants
de territoriale. (Article 48.)
pères de six enfants vivants passent
territoriale. (Art. 48.)
dispositions, remettre à la gendar-
ssance des enfants et un certificat du
vivants ou l'ont été simultanément.

DE RÉSIDENCE. — VOYAGES.

streint, s'il se déplace, aux oblige-

de résidence, il fait viser, dans le
quel par la gendarmerie dont relève
velle résidence. (Les changements
de 5,000 habitants sont considérés

our plus de deux mois, il fait viser
la gendarmerie de sa résidence

ait viser son livret avant son départ
agent consulaire de France le plus
sa déclaration.

changer de résidence, il en pré-
gent consulaire de

FICHE TENANT LIEU DE LIVRET INDIVIDUEL

1^{er} RÉGIMENT DE ZOUAVES

Nom *Richard*
Prénoms *Philippe*
Classe *1909* Grade *adjudant*
Recrutement *Montluçon*
N° au répertoire *1368* N° au Registre Mle *1368*
Profession *employé* Service : Armée ou Auxil.
Adresse *57, R. de Flandres Paris 19*

Mutations Successives

Arrivé au Dépôt du 1^{er} Régiment de Zouaves à Saint-
le *31 mai 1909* mis en route
isolément sur *Paris 1909*
le *31 mai 1919* a perçu la somme de

A REÇU SIX FRANCS

à titre des frais de déplacement.

Campagnes

entre *l'Allemagne* du *1914* au *1918*
du *1914* au *1918*
du *1914* au *1918*
du *1914* au *1918*

PT EQU
de Démobilisation
250
Le Commandant

Bureau de recrutement de *Montluçon*

NOM
écrit en bâtarde.

Richard

PRÉNOMS :

Abel

SURNOMS :

Né le *6 février 1879*

à *Montluçon*

canton de *Montluçon*

département de *l'Allier*

résidant à *Paris*

canton de *dit*

département de *la Seine*

Profession de *garçon de magasin*

Fils de *Jean*

et de *Paul*

domiciliés à *Montluçon*

canton de *Montluçon*

département de *l'Allier*

Marié le

à

alors domiciliée à

département de

Autorisation du Conseil d'administration en date

du

Numéro au registre
matricule
du Recrutement.

1368

Partie de la liste
de recrutement
cantonal.

12

Numéro
de
la liste matricule.

ÉTAT-CIVIL.

Montluçon le *10 Octobre* *1919*

Le Major Le Commandant du Bureau de recrutement.

Signalement.

Photographie prise à l'arrivée au corps ou remise directement à la gendarmerie par les hommes exemptés, ajournés et en sursis d'incorporation.

Couleur des yeux : marrons.....

Couleur des cheveux : noir.....

Taille : 1m. 64

Taille rectifiée :

MARQUES PARTICULIÈRES.

Photographie prise au cours de la 2^e période de réserve ou remise directement à la gendarmerie par les hommes exemptés et réformés.

Signature du détenteur.

Miss Sord

25

Décisions ou actes liant (1)

Mentionner, dans l'ordre chronologique, les décisions des conseils de révision et des commissions de réforme (sursis d'incorporation, exemption, ajournements, incorporation, réforme temporaire, réforme n° 1 ou n° 2, classement dans le service auxiliaire ou dans le service armé) ainsi que les actes (engagements, rengagements, commissions, etc.), liant l'homme au service ou les circonstances (déces, retraite, etc.), faisant cesser le service.

Chaque inscription doit être datée et porter la signature et le timbre de l'autorité qui l'a prescrite.

Les différentes périodes d'exercices seront également inscrites dans ce tableau.

1. Prise d'armes 1911
 2. Prise d'armes 1912
 3. Prise d'armes 1913
 4. Prise d'armes 1914
 5. Prise d'armes 1915
 6. Prise d'armes 1916
 7. Prise d'armes 1917
 8. Prise d'armes 1918
 9. Prise d'armes 1919
 10. Prise d'armes 1920
 11. Prise d'armes 1921
 12. Prise d'armes 1922
 13. Prise d'armes 1923
 14. Prise d'armes 1924
 15. Prise d'armes 1925
 16. Prise d'armes 1926
 17. Prise d'armes 1927
 18. Prise d'armes 1928
 19. Prise d'armes 1929
 20. Prise d'armes 1930
 21. Prise d'armes 1931
 22. Prise d'armes 1932
 23. Prise d'armes 1933
 24. Prise d'armes 1934
 25. Prise d'armes 1935
 26. Prise d'armes 1936
 27. Prise d'armes 1937
 28. Prise d'armes 1938
 29. Prise d'armes 1939
 30. Prise d'armes 1940
 31. Prise d'armes 1941
 32. Prise d'armes 1942
 33. Prise d'armes 1943
 34. Prise d'armes 1944
 35. Prise d'armes 1945
 36. Prise d'armes 1946
 37. Prise d'armes 1947
 38. Prise d'armes 1948
 39. Prise d'armes 1949
 40. Prise d'armes 1950
 41. Prise d'armes 1951
 42. Prise d'armes 1952
 43. Prise d'armes 1953
 44. Prise d'armes 1954
 45. Prise d'armes 1955
 46. Prise d'armes 1956
 47. Prise d'armes 1957
 48. Prise d'armes 1958
 49. Prise d'armes 1959
 50. Prise d'armes 1960
 51. Prise d'armes 1961
 52. Prise d'armes 1962
 53. Prise d'armes 1963
 54. Prise d'armes 1964
 55. Prise d'armes 1965
 56. Prise d'armes 1966
 57. Prise d'armes 1967
 58. Prise d'armes 1968
 59. Prise d'armes 1969
 60. Prise d'armes 1970
 61. Prise d'armes 1971
 62. Prise d'armes 1972
 63. Prise d'armes 1973
 64. Prise d'armes 1974
 65. Prise d'armes 1975
 66. Prise d'armes 1976
 67. Prise d'armes 1977
 68. Prise d'armes 1978
 69. Prise d'armes 1979
 70. Prise d'armes 1980
 71. Prise d'armes 1981
 72. Prise d'armes 1982
 73. Prise d'armes 1983
 74. Prise d'armes 1984
 75. Prise d'armes 1985
 76. Prise d'armes 1986
 77. Prise d'armes 1987
 78. Prise d'armes 1988
 79. Prise d'armes 1989
 80. Prise d'armes 1990
 81. Prise d'armes 1991
 82. Prise d'armes 1992
 83. Prise d'armes 1993
 84. Prise d'armes 1994
 85. Prise d'armes 1995
 86. Prise d'armes 1996
 87. Prise d'armes 1997
 88. Prise d'armes 1998
 89. Prise d'armes 1999
 90. Prise d'armes 2000
 91. Prise d'armes 2001
 92. Prise d'armes 2002
 93. Prise d'armes 2003
 94. Prise d'armes 2004
 95. Prise d'armes 2005
 96. Prise d'armes 2006
 97. Prise d'armes 2007
 98. Prise d'armes 2008
 99. Prise d'armes 2009
 100. Prise d'armes 2010
 101. Prise d'armes 2011
 102. Prise d'armes 2012
 103. Prise d'armes 2013
 104. Prise d'armes 2014
 105. Prise d'armes 2015
 106. Prise d'armes 2016
 107. Prise d'armes 2017
 108. Prise d'armes 2018
 109. Prise d'armes 2019
 110. Prise d'armes 2020
 111. Prise d'armes 2021
 112. Prise d'armes 2022
 113. Prise d'armes 2023
 114. Prise d'armes 2024
 115. Prise d'armes 2025
 116. Prise d'armes 2026
 117. Prise d'armes 2027
 118. Prise d'armes 2028
 119. Prise d'armes 2029
 120. Prise d'armes 2030
 121. Prise d'armes 2031
 122. Prise d'armes 2032
 123. Prise d'armes 2033
 124. Prise d'armes 2034
 125. Prise d'armes 2035
 126. Prise d'armes 2036
 127. Prise d'armes 2037
 128. Prise d'armes 2038
 129. Prise d'armes 2039
 130. Prise d'armes 2040
 131. Prise d'armes 2041
 132. Prise d'armes 2042
 133. Prise d'armes 2043
 134. Prise d'armes 2044
 135. Prise d'armes 2045
 136. Prise d'armes 2046
 137. Prise d'armes 2047
 138. Prise d'armes 2048
 139. Prise d'armes 2049
 140. Prise d'armes 2050
 141. Prise d'armes 2051
 142. Prise d'armes 2052
 143. Prise d'armes 2053
 144. Prise d'armes 2054
 145. Prise d'armes 2055
 146. Prise d'armes 2056
 147. Prise d'armes 2057
 148. Prise d'armes 2058
 149. Prise d'armes 2059
 150. Prise d'armes 2060
 151. Prise d'armes 2061
 152. Prise d'armes 2062
 153. Prise d'armes 2063
 154. Prise d'armes 2064
 155. Prise d'armes 2065
 156. Prise d'armes 2066
 157. Prise d'armes 2067
 158. Prise d'armes 2068
 159. Prise d'armes 2069
 160. Prise d'armes 2070
 161. Prise d'armes 2071
 162. Prise d'armes

(1) Nom et prénoms.

Grade à la libération
du service actif.

Adjutant

Dates des passages et de la libération.

| | | | |
|---------------------------------------|-------------------------------|--|--|
| DANS LA RÉSERVE de l'armée active. | DANS L'ARMÉE territoriale. | DANS LA RÉSERVE de l'armée territoriale. | LIBÉRATION DÉFINITIVE du service militaire. |
| 13 Oct 1919 | 13 Oct 1922 | 13 Oct 1920 | 13 Oct 1917 |

Professions successives exercées dans la vie civile.

[illegible]

Ce tableau, important pour l'attribution des fonctions à la mobilisation, doit être rempli avec soin. Il sera présenté au commandant de la gendarmerie qui y inscrira la nouvelle profession. Les certificats de capacité pour la conduite des voitures automobiles seront indiqués par le numéro, la date de leur obtention et le département qui les a délivrés.

Campagnes.

E. l'Allemagne du *29-9-1914*
 au
 du
 au
 du
 au
 du
 au
 du
 au
 du
 au

ANS. MOIS.

Blessures
et actions d'éclat.
Citations.

Ordre Général n° 220 du 11 oct. 1914
au cours de la bataille du 20 août 1914 voyant
un autre s/o officier aux prises avec un petit
fortin qui s'opposait à la progression
est venu spontanément à l'aide et a
contribué à la chute de l'ouvrage et à la
capture de 20 prisonniers dont 1 Capitaine.

Décorations.

Croix de guerre avec palme

VACCINATION ET REVACCINATIONS.

A. CONTRE LA VARIOLE.

| | DATE. | RÉSULTATS. | SIGNATURE DU MÉDECIN chargé du service. |
|--|----------|--|--|
| A l'arrivée au corps | | Variolé ou Vacciné avec succès. | |
| | | Vacciné ou Revacciné avec suc- cès certain | |
| Au corps..... | 1° | ou Sans succès. | |
| | 2° | Revacciné avec suc- cès certain ou Sans succès. | |
| | | Vacciné ou Revacciné avec suc- cès certain | |
| Dans la réserve de l'armée active, dans l'armée terri- toriale ou sa réserve..... | 1° | ou Sans succès. | |
| | 2° | Revacciné avec suc- cès certain ou Sans succès. | |

B. CONTRE LES INFECTIONS TYPHOÏDES. (Loi du 28 mars 1914.)

1° VACCINATION AVANT L'INCORPORATION (1).

Nature du vaccin employé : T. A. B.

| NUMÉRO D'ORDRE des injections. | DATES des injections. | DOSES DE VACCIN. | NOM du médecin vaccinateur. |
|-----------------------------------|--------------------------|------------------|--------------------------------|
| 1 ^{re} injection.. | | | |
| 2° — .. | | | |
| 3° — .. | | | |
| 4° — .. | | | |

(1) Éventuellement.

Suite vaccination page suivante.

2° VACCINATION AU CORPS.

Nature du vaccin employé : T. A. B.

| NUMÉRO D'ORDRE des injections. | DATES des injections. | DOSES DE VACCIN. | NOM du médecin vaccinateur. |
|-----------------------------------|--------------------------|------------------|--------------------------------|
| 1 ^{re} injection..... | | | |
| 2 ^e — | | | |
| 3 ^e — | | | |
| 4 ^e — | | | |

Contre-indication { Temporaire.. ..
à la date du..... { Permanente.. ..

3° REVACCINATIONS.

| NUMÉRO D'ORDRE de revaccination. | ANNUELLE ou après maladie. | NATURE du vaccin employé. | DATES, doses. | SIGNATURE du médecin vaccinateur. |
|-------------------------------------|----------------------------------|---------------------------------|------------------|---|
| 1 ^{re} revaccination. | | | | |
| 2 ^e — | | | | |
| 3 ^e — | | | | |

Contre-indication { Temporaire.. ..
à la date du..... { Permanente.. ..

C. CONTRE LE CHOLÉRA. (Éventuellement.)

1° VACCINATION.

| NUMÉRO D'ORDRE des injections. | DATE des injections. | DOSES DE VACCIN. | SIGNATURE du médecin vaccinateur. |
|-----------------------------------|-------------------------|------------------|--------------------------------------|
| 1 ^{re} injection..... | | | |
| 2 ^e — | | | |

2° REVACCINATIONS.

| | | | |
|--------------------------------|--|--|--|
| 1 ^{re} revaccination. | | | |
| 2 ^e — | | | |

Visa de la Gendarmerie
constatant les changements successifs.

(Domicile, résidence et déplacements pour voyager ou se rendre à l'étranger.)

En (1) *Rue Grégoire* du
à *110 87*

Canton de

Département d' *Paris*A *Paris* le *20. 11.* 19 *19*

Le Commandant de la Gendarmerie,

*Caston*En (1) *Résidence* du *St Marc*à *39 rue St Marc*Canton de *St Marc*Département d' *Paris*A *Paris* le *28. 8.* 19 *96*

Le Commandant de la Gendarmerie,

Hart

En (1) du

à

Canton de

Département d'

A le 19

Le Commandant de la Gendarmerie,

(1) Domicile ou résidence suivant le cas.

TITRE DE LIBÉRATION DÉFINITIVE

à insérer dans le *Livret individuel*.

M. (1) *Richard* *Abel* de la classe de recrutement de 19*29*., N° M° *13.68*, du Bureau de recrutement de *Moulins*., classe de mobilisation de *1909*., ayant satisfait aux obligations de la loi sur le recrutement de l'armée, est libéré à dater du *15 OCT 1938* des obligations du service militaire fixées par cette loi.

A cette date, il est mis à la disposition du Ministre de la Guerre pour la Défense passive (loi du 11 juillet 1938 sur l'organisation générale de la Nation pour le temps de guerre).

Il cessera d'être à la disposition du Ministre de la Guerre le *15 OCT 1940* et ne sera plus, à partir de cette date, tenu de se conformer aux prescriptions de son fascicule de mobilisation.

Il ne pourra plus être convoqué, éventuellement, qu'à titre de **requis civil**, pour être employé, en temps de guerre, aux services administratifs et économiques (loi sur le recrutement de l'armée et loi du 11 juillet 1938, article 14).

A *Moulins*., le *1 MAI 1939*.

Le Commandant du Bureau de recrutement,

Signature :

maul

(1) Nom, prénoms.



1^{er} OCTOBRE 1921